

# Circuit des chapelles de Peisey

Proposé par :  
**Office de Tourisme de Peisey-Vallandry**  
"Ce PDF a été généré à partir de Cirkwi, la plateforme de partage  
d'activités touristiques qui vous fait voyager"  
[www.cirkwi.com/circuit/95769](http://www.cirkwi.com/circuit/95769)

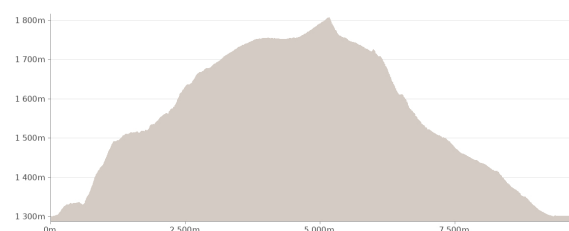
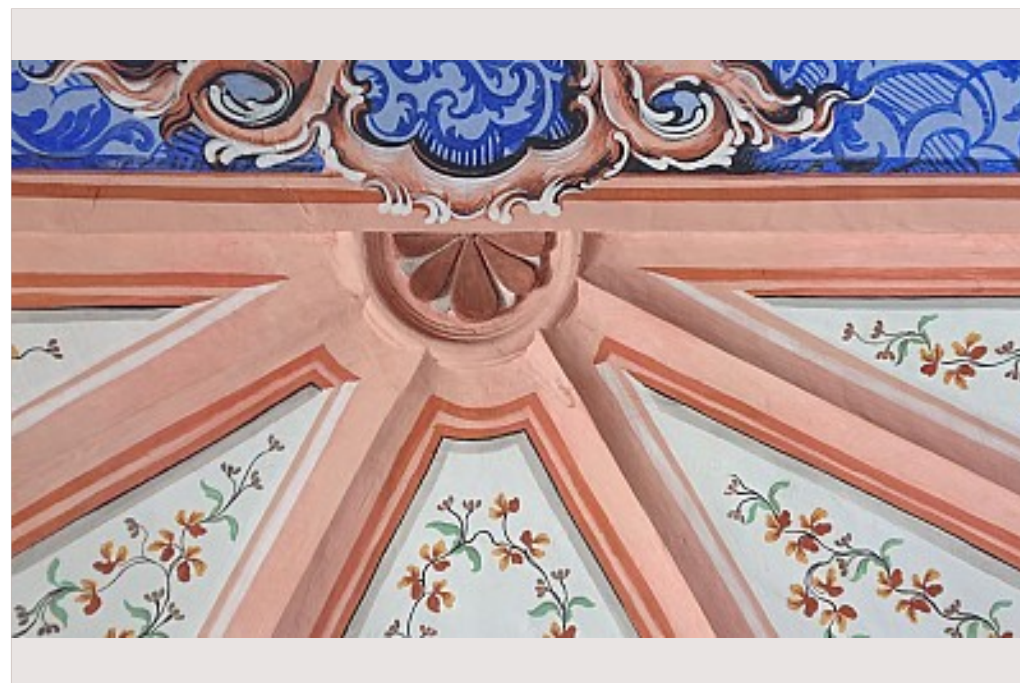

Parcours menant d'une chapelle à l'autre en vallée de Peisey-Nancroix. Chapelles toujours ouvertes. Vous trouvez dans chacune des explications et un quiz pour enfants. Sanctuaire des Vernettes ouvert et gardé toute l'année.

Le circuit peut être débuté de n'importe quel village où se trouve une chapelle. En saison touristique, le télévillage gratuit reliant Peisey-le Villaret à la station permet de prendre de l'altitude sans effort.

Une brochure est éditée pour vous aider.

Été 2021 : la chapelle de Beaupraz est toujours en rénovation, ainsi que le tableau de la chapelle de



Pracompuet.

On suit des pistes pastorales ou des sentiers. Si l'on fait toute la randonnée : compter la journée. De nombreux raccourcis et moyen de faire le parcours sur plusieurs jours !

Une offre culturelle d'exception.

**Contact** : Téléphone : 04 79 07 94 28 Email : [info@peisey-vallandry.com](mailto:info@peisey-vallandry.com) Site web : <http://www.peisey-vallandry.com> Facebook : <https://www.facebook.com/OTPeiseyVallandry/> Twitter : <http://twitter.com/PeiseyVallandry> Google+ : <https://plus.google.com/100174230094376737677/posts?hl=fr>

**Période d'ouverture** : Toute l'année.